

## Il Palazzo Ducale: stanze ufficiali, stanze segrete

### Visita degli ambienti ufficiali

#### CORTILE E LOGGE

##### Museo dell'Opera

ovvero servizio di economato, manutenzione e restauro del Palazzo; conserva gli originali di alcuni capitelli sostituiti nei restauri ottocenteschi

*Porta del Frumento* = ingresso di servizio per merci e vettovaglie

*Piano delle Logge* con bocche di leone per denunce segrete (non anonime!) destinate ai Consigli e magistrature dotati di giurisdizione nelle diverse materie



*Appartamento del doge* nell'ala adiacente l'abside della Basilica, cappella ducale; accesso dall'acqua tramite una riva riservata (in esposizione, una gondola con felze)

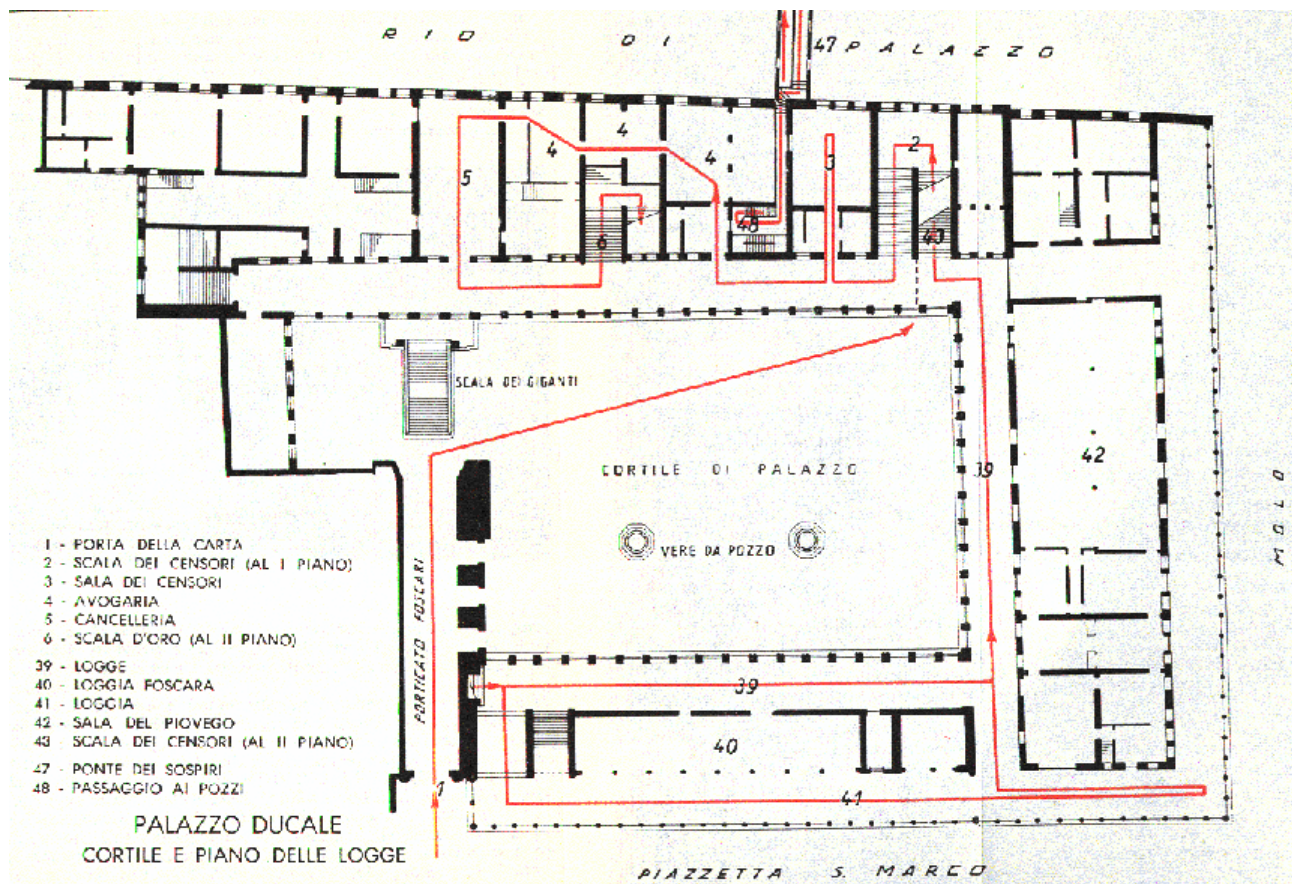

--> salita al piano terzo

## PIANO TERZO

*Atrio quadrato* pianerottolo verso le sale dei Consigli -->

*Sala delle Quattro Porte* snodo verso:

*Anticollegio* anticamera delle delegazioni estere in attesa di essere ricevute dal Collegio

*sala del Collegio* = commissione istruttoria e propositiva rispetto ai lavori dei Consigli:

*Collegio* = (doge + Minor Consiglio + 3 Capi di Quaranta) = Signoria  
+ 6 Savi del Consiglio dei Rogati = Savi Grandi, di cui 1 "di settimana"  
+ 5 Savi agli Ordini delle galee

*Pien Collegio* = + 5 Savi di Terraferma, di cui:  
1 Savio alla Scrittura (arruolamento e pagamento di mercenari)  
1 Savio alle Ordinanze (cernide e craine di milizie territoriali)  
1 Savio Cassier (pagamenti per conto dello Stato)

*Pregadi, Rogati o Senato* = 60 + 60 + Quarantia + Signoria

*Consiglio dei Dieci* = 10 senatori + Signoria + Avogadore di Comun  
tribunale speciale per crimini contro lo Stato e reati comuni gravi  
ricondotto a tali funzioni limitandone l'attività normativa con le leggi di riforma  
del 1582-83 dopo un lungo periodo di competizione con il Senato

*Sala della Bussola* anticamera verso:

*Tre Capi dei Dieci* ) visitabili negli Itinerari  
*Inquisitori di Stato* ) segreti (vedi *infra*)

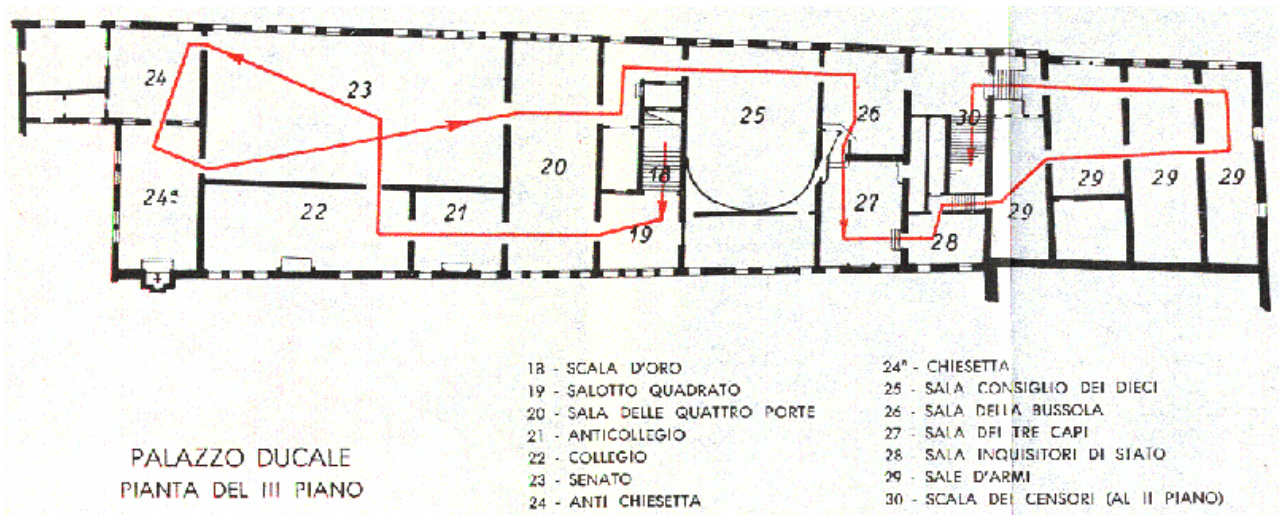

--> discesa lungo la scala dei Censori



## PIANO SECONDO

**Liagò** per il passeggio e il broglio negli intervalli delle sedute e con tempo cattivo

**Sala dell'Armamento** a portata di mano in caso di tumulti; ora ospita i resti dell'affresco del Paradiso di Guariento nella sala del Maggior Consiglio, distrutto dall'incendio del 1577 e ricoperto dalla tela del Tintoretto, ritrovato nel 1903 in occasione del restauro di quest'ultima

**Quarantia Civil Vecchia** = ultimo grado di impugnazione delle cause civili di Venezia (dalle Curie di Palazzo) e del dogado (dai rettori)

**Maggior Consiglio** 53 metri x 25; udienze domenicali presiedute dalla Signoria; attribuzioni generali, quindi riserva di legislazione statutaria (discussione e delibera plenaria delle "correzioni"); balcone da cui presenta al popolo il doge subito dopo l'elezione, "se ve piase"

**Quarantia Civil Nova** = ultimo grado di impugnazione delle cause civili del Dominio (dai giudici locali), previa deliberazione da parte degli Auditori delle Sentenze

**Sala dello Scrutinio** per la conta dei voti resi tramite "ballotte" colorate per i voti "de sì", "de no" o "non sinceri" (= richiesta di un supplemento di istruttoria o di un rinvio per esame)

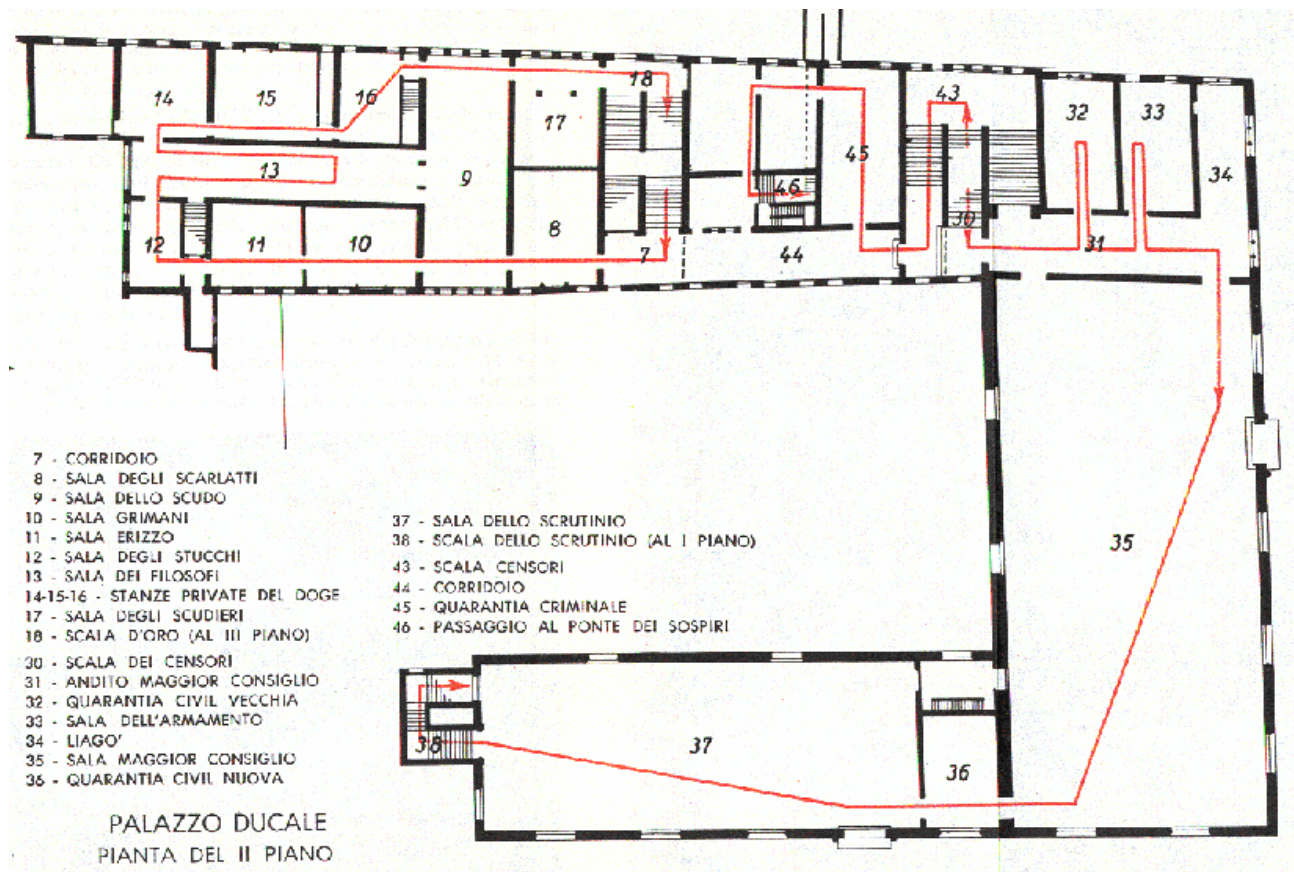

--> tornando indietro, oltre la Quarantia Civil Vecchia:

**Quarantia Criminal** = ultimo grado di impugnazione dei processi penali del Dominio (dai rettori), previa deliberazione da parte degli Avogadori di Comun

**Sala dei Cuoridoro (cuoi dorati)** = archivio proprio della Quarantia Criminal

**Conservatori ed Esecutori alle leggi** ovvero alla legge di riforma della professione di avvocato "extraordinario", emanata nell'ambito delle novelle allo Statuto apportate con la c.d. Correzion Gritti nel 1553; tavole di Hieronymus Bosch, forse da un legato cardinale Domenico Grimani a metà del XVI sec.

--> discesa al piano primo

## **PIANO PRIMO**

**Censori** = 2 magistrati proponenti e consulenti ai Consigli (ed eventualmente al Magistrato alle Pompe o agli Avogadori per la pubblica accusa in caso di condotte penalmente perseguibili) per la sorveglianza sulla condotta privata del patriziato

**Avogaria di Comun** = controllo di legittimità sulla composizione e il funzionamento di tutte le istituzioni di governo  
+ pubblica accusa  
+ delibazione delle impugnazioni dal Dominio  
+ sorveglianza sulla legittimità di arresti e detenzioni e sulle condizioni di vita dei carcerati  
+ tenuta dei Libri d'Oro del patriziato e d'Argento dei cittadini originari, conservati nella:

**Sala dello Scrigno**



*Avogaria di Comun*

**Sala della Milizia da Mar** per l'arruolamento delle ciurme della marina militare (composizione variabile e comunque ampia, con aggregazioni di magistrature attinenti e un totale di una ventina di persone)



*GIOVANNI BATTISTA MORO, I Provveditori all'Armar arruolano le ciurme; i quadri che ornano le sedi delle magistrature sono commissionati a proprie spese dai titolari delle cariche e donati alla Repubblica, e sono occasione di autocelebrazione e di rafforzamento del mito del buon governo*